



OBEC HLINNÁ
Obecní úřad, Hlinná č. 53, 412 01 Litoměřice
urad@obec-hlinna.cz, www.obec-hlinna.cz
tel. 416 742 388

Zveřejnění záměru obce Hlinná

(dle §39 zákona č. 128/2000 Sb., o obcích)

Prodej pozemků v k.ú. Lbín p.p.č. 1316/6 a p.p.č. 1316/5

Obec Hlinná zveřejňuje záměr prodeje pozemků dle GP pro rozdělení pozemku č.252-173/2020 ze dne 3.9.2020:

p.p.č. 1316/6 - ostatní plocha, jiná plocha v k.ú. Lbín o výměře 29 m²

p.p.č. 1316/5 - ostatní plocha, jiná plocha v k.ú. Lbín o výměře 435 m²

V Hlinné dne 7.10.2020

OBEC HLINNÁ
HLINNÁ 53
412 01 LITOMĚŘICE
IČO: 00526142

Martin Ušala, DiS.
starosta obce Hlinná

Vyvěšeno: 7.10.2020

Sejmuto: 22.10.2020

VÝKAZ DOSAVADNÍHO A NOVÉHO STAVU ÚDAJŮ KATASTRU NEMOVITOSTÍ

Dosavadní stav				Nový stav											
Označení pozemku parc. číslem	Výměra parcely		Druh pozemku	Označení pozemku parc. číslem	Výměra parcely		Druh pozemku	Typ stavby	Způsob využití	Zpús. určení výměr	Porovnání se stavem evidence právních vztahů				
	ha	m ²	Způsob využití		ha	m ²	Způsob využití	Způsob využití			Díl přechází z pozemku označeného v katastru nemovitostí	dřívější poz. evidenci	Číslo listu vlastnictví	Výměra dílu	
1316/1	34	69	ostat. pl. ostat. komunikace	1316/1	29	75	ostat. pl. ostat. komunikace			0	1316/1		1	29	75
				1316/5	4	35	ostat. pl. jiná plocha			0	1316/1		1	4	35
				1316/6		29	ostat. pl. jiná plocha			0	1316/1		1		29
				1316/7		30	ostat. pl. ostat. komunikace			0	1316/1		1		30
					34	69									

Seznam souřadnic (S-JTSK):
Souřadnice pro zápis do KN

Číslo bodu	Y	X	kk	Poznámka
199-2349	755761.96	985722.89	8	nastř.hřebík
199-2375	755756.15	985724.28	8	dřevěný kolík
199-2407	755752.21	985732.67	8	dřevěný kolík
199-2435	755746.93	985725.48	8	dřevěný kolík
199-2449	755745.17	985721.46	8	dřevěný kolík
199-2547	755718.19	985653.80	8	dřevěný kolík
199-2564	755712.07	985650.39	8	dřevěný kolík
199-2566	755711.93	985663.20	8	dřevěný kolík
9	755756.70	985725.83	3	sloupek plotu
19	755752.83	985730.05	3	barva na plotě
20	755751.67	985728.53	3	sloupek plotu
21	755750.18	985723.17	3	sloupek plotu
40	755712.03	985653.71	8	dřevěný kolík
41	755749.80	985722.65	8	barva na plotě
42	755758.51	985723.72	8	barva na plotě
43	755751.42	985731.59	8	barva na plotě

GEOMETRICKÝ PLÁN
pro

ozdělení pozemku

Vyhotovitel:
GEODEZIE-LT s.r.o.
Dlouhá 33/187
41201 Litoměřice

Číslo plánu: 252-173/2020

Okres: Litoměřice

Obec: Hlinná

Kat. území: Lbín

Mapový list: Litoměřice 2-2/43

Dosavadním vlastníkům pozemků byla poskytnuta možnost seznámit se v terénu s průběhem navrhovaných nových hranic, které byly označeny předepsaným způsobem:

Geometrický plán ověřil úředně oprávněný zeměměřický inženýr

Jméno, příjmení: Ing. Miroslav Pazderka

Číslo položky seznamu úředně oprávněných zeměměřických inženýrů 1323/95

Dne: 3.9.2020 Číslo: 225/2020

Náležitosti a přesnosti odpovídá právním předpisům.

Katastrální úřad souhlasí s číslováním parcel.

KÚ pro Ústecký kraj
KP Litoměřice
Bc. Miluše Bártová
1325/2020-506
2020.09.03 13:47:28 CEST

Stejnopis ověřil úředně oprávněný zeměměřický inženýr:

Jméno, příjmení: Ing. Miroslav Pazderka

Číslo položky seznamu úředně oprávněných zeměměřických inženýrů 1323/95

Dne: 14-09-2020 Číslo: 203/2020

Tento stejnopis odpovídá geometrickému plánu v elektronické podobě uloženému v dokumentaci katastrálního úřadu.

Ověření stejnopisu geometrického plánu v listinné podobě.



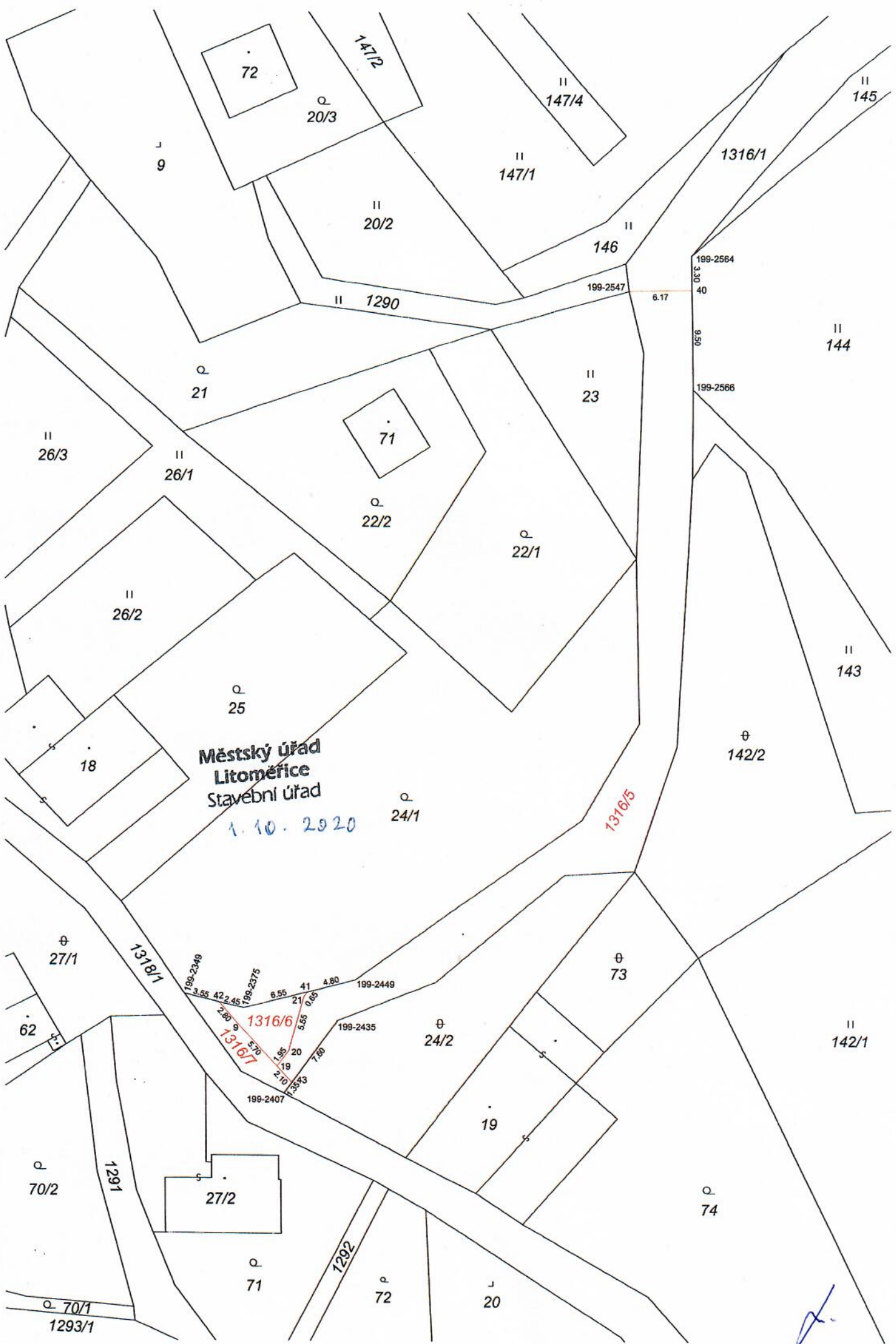

Městský úřad
Litoměřice
Stavební úřad
1.10.2020

1316/5

1316/6
1316/7